MAPPALI DI PROPRIETA'

AREA OCCUPATA DALL'INTERVENTO

NUOVA RETE FOGNARIA

GARDA UNO S.p.a.
Via Italo Barbieri, 20
25080 PADENGHE SUL GARDA (BS)
Tel. 030-9995401
Fax 030-9995420
e-mail: gardauno@gardauno.it
Cod. Fisc. 87007630170
P. IVA 00726790983

SERVER SRL Societa' di Servizi
del Comune di Verolanuova P.zza Liberta', 39
25028 Verolanuova (BS) c.f. e p.iva 02315390985

PROGETTO ESECUTIVO

NUOVO SISTEMA DEPURATIVO E FOGNARIO DEL COMUNE DI VEROLANUOVA

LOTTO 1

STRALCIO STRUMENTO URBANISTICO — Tavola 2 — scala

Giugno 2017	Aggiornamento NOV. 2018	Progetto: VER 543-13

PROGETTISTI
Dott. Ing. Mario Giacomelli

UFFICIO TECNICO PIANIFICAZIONE E SVILUPPO
IL RESPONSABILE
Dott. Geol. Gianfranco Sinatra
PROGETTAZIONE ARCHITETTONICA
Dott. Arch. Rosario Gangemi
PROGETTAZIONE STRUTTURALE
Dott. Ing. Agostino Librandi
PROGETTAZIONE ELETTROMECCANICA
Dott. Ing. Fausta Prandini

COLLABORATORI
PROGETTAZIONE IDRAULICA
Dott. Ing. Angelo Agostini
PROGETTAZIONE ELETTROMECCANICA
Studio D.R.P. Engineering
Dott. Ing. Luca Bertini
PROGETTAZIONE ELETTRICA
Studio PROTECNO s.r.l.
P.I. Massimo Fasani

Le firme in formato digitale sono state apposte sull'originale elettronico del presente atto ai sensi dell' art. 24 del D. Lgs 07/03/2005 n. 82 e smi. L' originale elettronico del presente atto è conservato negli archivi informatici della Società Garda Uno SpA ai sensi dell' art. 22 del medesimo decreto

ESTRATTO P.G.T. TAV. C 2.2a CARTA DELLA DISCIPLINA DELLE AREE

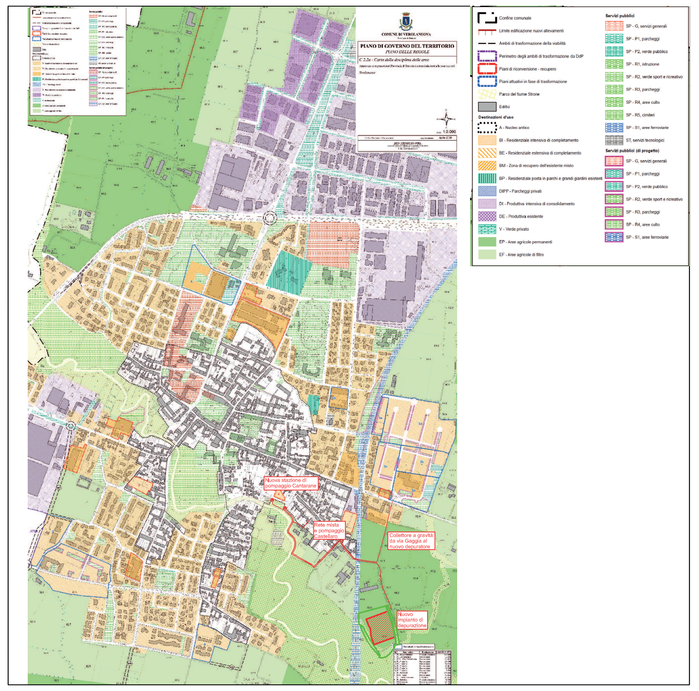

ESTRATTO P.G.T. TAV. G01 CARTA GEOPEDOLOGICA

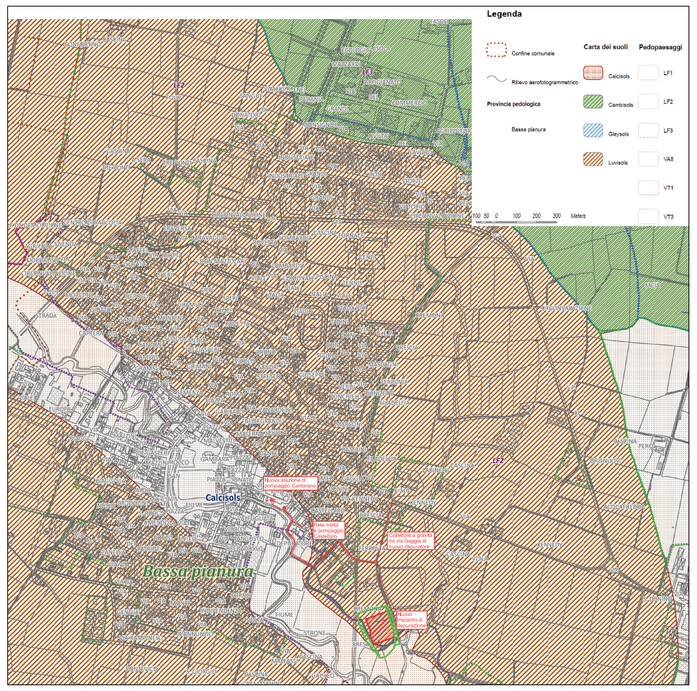

ESTRATTO P.G.T. TAV. A 2.5 CARTA DEI VINCOLI AMBIENTALI E MONUMENTALI

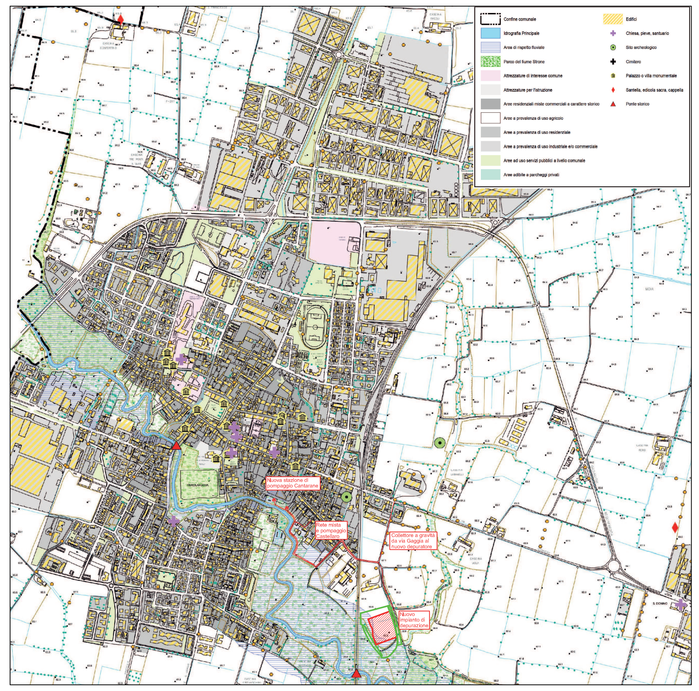

VINCOLI AMMINISTRATIVI IN ATTO SUL TERRITORIO
ESTRATTO P.G.T. TAV. A 1.3

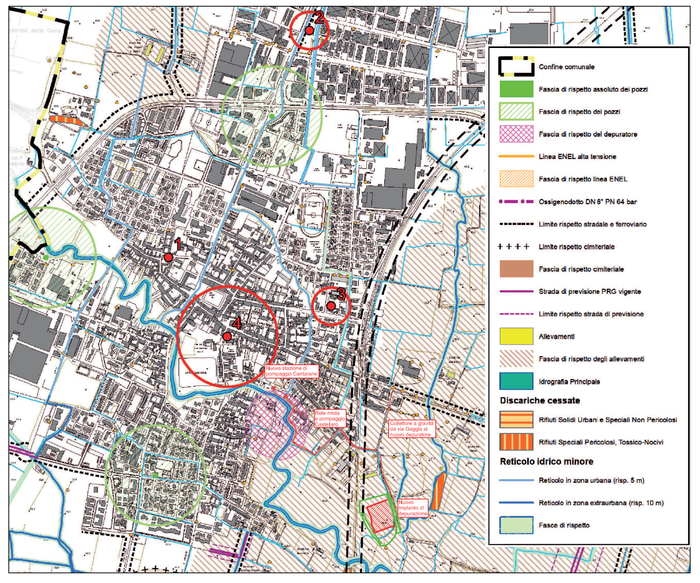

TAVOLA DELLE PREVISIONI DI PIANO
ESTRATTO P.G.T. TAV. A 4.2

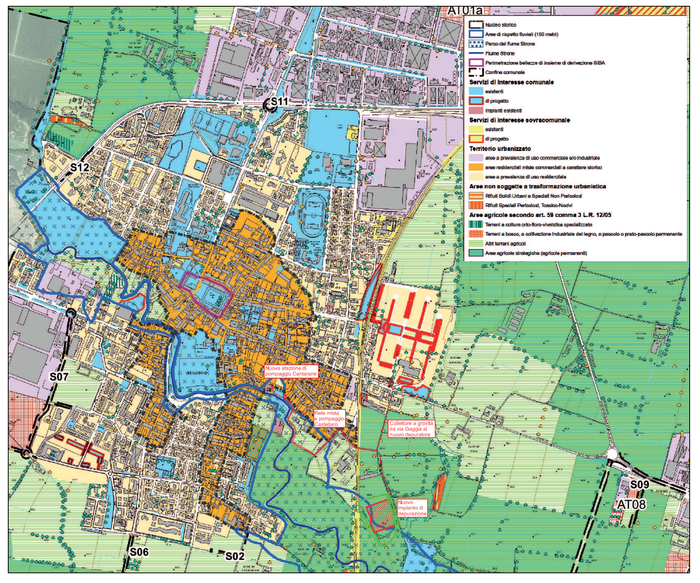
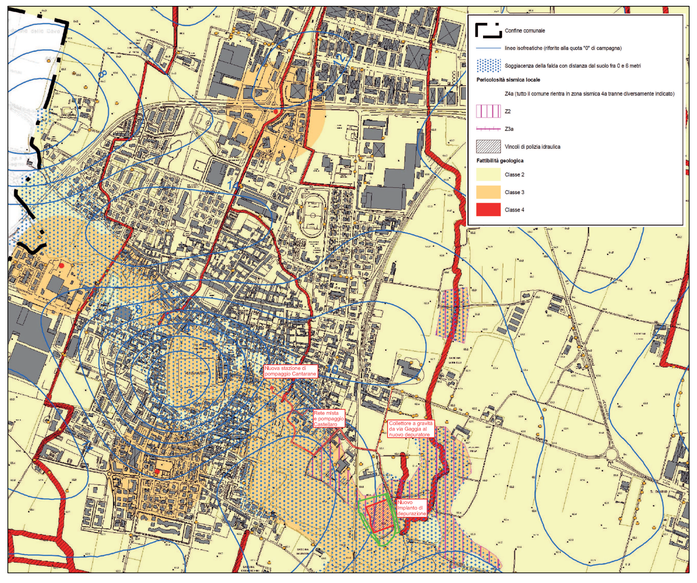
FATTIBILITA' E VINCOLI GEOLOGICI - IDROGEOLOGICI E SISMICI
ESTRATTO P.G.T. TAV. A 2.6 CARTA DI SINTESI DELLA