



GARDA UNO S.p.a.

Via Italo Barbieri, 20
25080 PADENGHE SUL GARDA (BS)
Tel. 030-9995401
Fax 030-9995420
e-mail: gardauno@gardauno.it
Cod. Fisc. 87007530170
P. IVA 00726790983

SERVER SRL Societa' di Servizi
del Comune di Verolanuova P.zza Liberta', 39
25028 Verolanuova (BS) c.f. e p.iva 02315390985

PROGETTO ESECUTIVO

**NUOVO SISTEMA DEPURATIVO E FOGNARIO DEL
COMUNE DI VEROLANUOVA**
LOTTO 1

PIANO PARTICELLARE DI ESPROPRIO

Allegato U

Giugno 2017

Aggiornamento

Progetto VER 543-13

PROGETTISTI

Dott. Ing. Mario Giacomelli

**UFFICIO TECNICO PIANIFICAZIONE E SVILUPPO
IL RESPONSABILE**

Dott. Geol. Gianfranco Sinatra

PROGETTAZIONE ARCHITETTONICA

Dott. Arch. Rosario Gangemi

PROGETTAZIONE STRUTTURALE

Dott. Ing. Agostino Librandi

PROGETTAZIONE ELETTROMECCANICA

Dott. Ing. Fausta Prandini

COLLABORATORI

PROGETTAZIONE IDRAULICA

Dott. Ing. Angelo Agostini

PROGETTAZIONE ELETTROMECCANICA

Studio D.R.P. Engineering

Dott. Ing. Luca Bertini

PROGETTAZIONE ELETTRICA

STUDIO PROTECNO s.r.l.

P.I. Massimo Fasani

Le firme in formato digitale sono state apposte sull'originale elettronico del presente atto ai sensi dell' art. 24 del D. Lgs 07/03/2005 n. 82 e smi. L' originale elettronico del presente atto è conservato negli archivi informatici della Società Garda Uno SpA ai sensi dell' art. 22 del medesimo decreto



Ufficio Provinciale di Brescia - Territorio
Servizi Catastali

Data: 05/01/2016 - Ora: 17.14.53 Fine
Visura n.: T167042 Pag: 1

Visura per immobile

Situazione degli atti informatizzati al 05/01/2016

Dati della richiesta	Comune di VEROLANUOVA (Codice: L777)	
Catasto Terreni	Provincia di BRESCIA	
Immobile	Foglio: 21 Particella: 688	

N.	DATI IDENTIFICATIVI			DATI CLASSAMENTO				DATI DERIVANTI DA	
	Foglio	Particella	Sub	Porz	Qualità Classe	Superficie(m ²) ha are ca	Deduz		Reddito
1	21	688	-	-	SEMIN IRRIG 1	07 04	I19A	Dominicale Euro 7,27 L. 14.080	Agrario Euro 7,64 L. 14.784
Notifica				Partita		14397			

INTESTATO

N.	DATI ANAGRAFICI	CODICE FISCALE	DIRITTI ONERI REALI
1	COMUNE DI VEROLANUOVA con sede in VEROLANUOVA	00299740175*	(1) Proprietà per 1000/1000

Unità immobiliari n. 1

Visura telematica esente per fini istituzionali

* Codice Fiscale Validato in Anagrafe Tributaria



Ufficio Provinciale di Brescia - Territorio
Servizi Catastali

Data: 05/01/2016 - Ora: 17.15.51 Fine

Visura n.: T167268 Pag: 1

Visura per immobile

Situazione degli atti informatizzati al 05/01/2016

Dati della richiesta	Comune di VEROLANUOVA (Codice: L777)	
Catasto Terreni	Provincia di BRESCIA	
	Foglio: 21 Particella: 700	

Immobile

N.	DATI IDENTIFICATIVI			DATI CLASSAMENTO				DATI DERIVANTI DA	
	Foglio	Particella	Sub	Porz	Qualità Classe	Superficie(m²) ha are ca	Deduz		Reddito
1	21	700		-	SEMIN IRRIG 1	09 88	I29A	Dominicale Euro 9,69 L. 18.772	Agrario Euro 10,72 L. 20.748
Notifica					Partita	14397			

INTESTATO

N.	DATI ANAGRAFICI		CODICE FISCALE	DIRITTI E ONERI REALI
1	COMUNE DI VEROLANUOVA con sede in VEROLANUOVA		00299740175*	(1) Proprieta' per 1000/1000

Unità immobiliari n. 1

Visura telematica esente per fini istituzionali

* Codice Fiscale Validato in Anagrafe Tributaria



Ufficio Provinciale di Brescia - Territorio
Servizi Catastali

Data: 05/01/2016 - Ora: 17.16.31 Fine
Visura n.: T167450 Pag: 1

Visura per immobile

Situazione degli atti informatizzati al 05/01/2016

Dati della richiesta	Comune di VEROLANUOVA (Codice: L777)
Catasto Terreni	Provincia di BRESCIA Foglio: 21 Particella: 685

Immobile

N.	DATI IDENTIFICATIVI				DATI CLASSAMENTO				DATI DERIVANTI DA	
	Foglio	Particella	Sub	Porz	Qualità Classe	Superficie(m ²) ha are ca	Deduz	Reddito		
1	21	685	-	-	PIOPPETO 2	04 70		Dominicale Euro 2,79 L. 5.405	Agrario Euro 1,21 L. 2.350	FRAZIONAMENTO del 10/04/1998 n. 2171.6/1998 in atti dal 10/04/1998

Notifica

Partita

14397

INTESTATO

N.	DATI ANAGRAFICI	CODICE FISCALE	DIRITTI E ONERI REALI
1	COMUNE DI VEROLANUOVA con sede in VEROLANUOVA	00299740175*	(1) Proprieta` per 1000/1000

Unità immobiliari n. 1

Visura telematica esente per fini istituzionali

* Codice Fiscale Validato in Anagrafe Tributaria



Ufficio Provinciale di Brescia - Territorio
Servizi Catastali

Data: 05/01/2016 - Ora: 17.19.11 Fine
Visura n.: T168121 Pag: 1

Visura per immobile

Situazione degli atti informatizzati al 05/01/2016

Dati della richiesta	Comune di VEROLANUOVA (Codice: L777)
Catasto Fabbricati	Provincia di BRESCIA
Unità immobiliare	Sez. Urb.: NCT Foglio: 22 Particella: 641

Unità immobiliare

N.	DATI IDENTIFICATIVI				DATI DI CLASSAMENTO				DATI DERIVANTI DA			
	Sezione Urbana	Foglio	Particella	Sub	Zona Cens.	Micro Zona	Categoria	Classe		Consistenza	Superficie Catastale	Rendita
1	NCT	22	641				area urbana		20 m ²			VARIAZIONE del 21/01/2015 n. 8325.1/2015 in atti dal 21/01/2015 (protocollo n. BS0014154) AMPLIAMENTO-DEMOLIZIONE PARZIALE- DIVERSA DISTRIBUZIONE DEGLI SPAZI INTERNI- RISTRUTTURAZIONE-FRAZIONE

Indirizzo

VIA S. C. BORROMEO piano: T;

INTESTATO

N.	DATI ANAGRAFICI	CODICE FISCALE	DIRITTI E ONERI REALI
1	VENTURINI Rosangela nata a VEROLANUOVA il 31/03/1959	VNTRNG59C71L777K*	(1) Proprieta` per 1/1 in regime di separazione dei beni

Mappali Terreni Correlati

Codice Comune L777 - Sezione - Foglio 22 - Particella 641

Unità immobiliari n. 1

Visura telematica esente per fini istituzionali

* Codice Fiscale Validato in Anagrafe Tributaria



Ufficio Provinciale di Brescia - Territorio
Servizi Catastali

Data: 05/01/2016 - Ora: 17.20.59 Fine
Visura n.: T168543 Pag: 1

Visura per immobile

Situazione degli atti informatizzati al 05/01/2016

Dati della richiesta	Comune di VEROLANUOVA (Codice: L777)	
Catasto Fabbricati	Provincia di BRESCIA	
Unità immobiliare	Sez. Urb.: NCT Foglio: 22 Particella: 642	

Unità immobiliare

N.	DATI IDENTIFICATIVI				DATI DI CLASSAMENTO				DATI DERIVANTI DA			
	Sezione Urbana	Foglio	Particella	Sub	Zona Cens.	Micro Zona	Categoria	Classe		Consistenza	Superficie Catastale	Rendita
1	NCT	22	642				area urbana		4 m ²			VARIAZIONE del 21/01/2015 n. 8325.1/2015 in atti dal 21/01/2015 (protocollo n. BS0014154) AMPLIAMENTO-DEMOLIZIONE PARZIALE- DIVERSA DISTRIBUZIONE DEGLI SPAZI INTERNI- RISTRUTTURAZIONE-FRAZIONE
Indirizzo VIA S. C. BORROMEO piano: T;												

INTESTATO

N.	DATI ANAGRAFICI		CODICE FISCALE		DIRITTI E ONERI REALI
1	GEROLDI Paolo nato a MANERBIO il 06/11/1979		GRLPLA79S06E884S*		(1) Proprietà per 1/1 in regime di separazione dei beni
DATI DERIVANTI DA ISTRUMENTO (ATTO PUBBLICO) del 11/02/2015 Nota presentata con Modello Unico n. 4094.1/2015 in atti dal 26/02/2015 Repertorio n.: 180758 Rogante: MONDELLO MANUELA Sede: VEROLANUOVA Registrazione: Sede: DONAZIONE ACCETTATA					

Mappali Terreni Correlati

Codice Comune L777 - Sezione - Foglio 22 - Particella 642

Unità immobiliari n. 1

Visura telematica esente per fini istituzionali

* Codice Fiscale Validato in Anagrafe Tributaria



Ufficio Provinciale di Brescia - Territorio
Servizi Catastali

Data: 05/01/2016 - Ora: 17.22.02 Fine
Visura n.: T168804 Pag: 1

Visura per immobile

Situazione degli atti informatizzati al 05/01/2016

Dati della richiesta	Comune di VEROLANUOVA (Codice: L777)
	Provincia di BRESCIA
Catasto Terreni	Foglio: 22 Particella: 640

Immobile

N.	DATI IDENTIFICATIVI				DATI CLASSAMENTO				DATI DERIVANTI DA	
	Foglio	Particella	Sub	Porz	Qualità Classe	Superficie(m²) ha are ca	Deduz	Reddito		
1	22	640		-	BOSCO CEDUO	00 80		Dominicale Euro 0,29	Agrario Euro 0,02	FRAZIONAMENTO del 20/11/2014 n. 302556.1/2014 in atti dal 20/11/2014 (protocollo n. BS0302556) presentato il 20/11/2014
Notifica										
Partita										

INTESTATO

N.	DATI ANAGRAFICI	CODICE FISCALE	DIRITTI E ONERI REALI
1	GEROLDI Paolo nato a MANERBIO il 06/11/1979	GRLPLA79S06E884S*	(1) Proprietà per 1/1 in regime di separazione dei beni
DATI DERIVANTI DA			
ISTRUMENTO (ATTO PUBBLICO) del 11/02/2015 Nota presentata con Modello Unico n. 4094.1/2015 in atti dal 26/02/2015 Repertorio n.: 180758 Rogante: MONDELLO MANUELA Sede: VEROLANUOVA Registrazione: Sede: DONAZIONE ACCETTATA			

Unità immobiliari n. 1

Visura telematica esente per fini istituzionali

* Codice Fiscale Validato in Anagrafe Tributaria



Ufficio Provinciale di Brescia - Territorio
Servizi Catastali

Visura per immobile

Situazione degli atti informatizzati al 05/01/2016

Data: 05/01/2016 - Ora: 17.22.53 Fine

Visura n.: T169048 Pag: 1

Dati della richiesta	Comune di VEROLANUOVA (Codice: L777)	
Catasto Terreni	Provincia di BRESCIA	
	Foglio: 22 Particella: 323	

Immobile

N.	DATI IDENTIFICATIVI			DATI CLASSAMENTO				DATI DERIVANTI DA		
	Foglio	Particella	Sub	Porz	Qualità Classe	Superficie(m²) ha are ca	Deduz		Reddito	
1	22	323		-	BOSCO CEDUO	02 20		Dominicale Euro 0,80 L. 1.540	Agrario Euro 0,07 L. 132	Impianto meccanografico del 01/12/1971
Notifica				Partita						

INTESTATO

N.	DATI ANAGRAFICI	CODICE FISCALE	DIRITTI E ONERI REALI
1	GEROLDI Pietro nato a VEROLANUOVA il 05/10/1951	GRLPTR51R05L777N*	(1) Proprieta` per 1/1 in regime di separazione dei beni
DATI DERIVANTI DA		ISTRUMENTO (ATTO PUBBLICO) del 29/01/2014 Nota presentata con Modello Unico n. 2995.1/2014 in atti dal 12/02/2014 Repertorio n.: 179446 Rogante: MONDELLO	
		MANUELA Sede: VEROLANUOVA Registrazione: Sede: DONAZIONE ACCETTATA	

Unità immobiliari n. 1

Visura telematica esente per fini istituzionali

* Codice Fiscale Validato in Anagrafe Tributaria

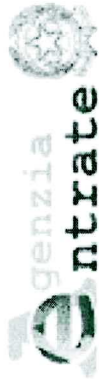

Ufficio Provinciale di Brescia - Territorio
Servizi Catastali

Data: 05/01/2016 - Ora: 17.23.44 Fine
Visura n.: T169218 Pag: 1

Visura per immobile

Situazione degli atti informatizzati al 05/01/2016

Dati della richiesta	Comune di VEROLANUOVA (Codice: L777)
Catasto Terreni	Provincia di BRESCIA Foglio: 22 Particella: 327

Immobile

N.	DATI IDENTIFICATIVI				DATI CLASSAMENTO				DATI DERIVANTI DA	
	Foglio	Particella	Sub	Porz	Qualità Classe	Superficie(m ²) ha are ca	Deduz	Reddito		
1	22	327	-	-	BOSCO CEDUO	02 40		Dominicale Euro 0,87 L. 1.680	Agrario Euro 0,07 L. 144	Impianto meccanografico del 01/12/1971

Notifica

Partita

11166

INTESTATI

N.	DATI ANAGRAFICI	DATI ANAGRAFICI	CODICE FISCALE	DIRITTI E ONERI REALI
1	AMIGHETTI Regina nata a PONTEVICO il 06/11/1944		MGHRGN44S46G859Z*	(1) Proprieta' per 1/2
2	GEROLDI Angelo nato a VEROLANUOVA il 25/05/1943		GRLNGL43E25L777H*	(1) Proprieta' per 1/2

DATI DERIVANTI DA

ISTRUMENTO (ATTO PUBBLICO) del 04/03/1982 Voltura n. 382382 in atti dal 31/08/1990 Repertorio n.: 31773 Rogante: ANTONIO CODIGNOLA Sede: VEROLANUOVA
Registrazione: UR Sede: VEROLANUOVA n. 458 del 08/03/1982

Unità immobiliari n. 1

Visura telematica esente per fini istituzionali

* Codice Fiscale Validato in Anagrafe Tributaria



Ufficio Provinciale di Brescia - Territorio
Servizi Catastali

Visura per immobile

Situazione degli atti informatizzati al 05/01/2016

Data: 05/01/2016 - Ora: 17.24.22 Fine

Visura n.: T169393 Pag: 1

Dati della richiesta	Comune di VEROLANUOVA (Codice: L777)	
Catasto Terreni	Provincia di BRESCIA	
Immobile	Foglio: 22 Particella: 337	

N.	DATI IDENTIFICATIVI			DATI CLASSAMENTO				DATI DERIVANTI DA		
	Foglio	Particella	Sub	Porz	Qualità Classe	Superficie(m²) ha are ca	Deduz		Reddito	
1	22	337	-	BOSCO CEDUO	U	05 00		Dominicale Euro 1,81 L. 3.500	Agrario Euro 0,15 L. 300	Impianto meccanografico del 01/12/1971

Notifica

Partita

INTESTATI

N.	DATI ANAGRAFICI	DATI ANAGRAFICI	CODICE FISCALE	DIRITTI E ONERI REALI
1	AZZINI Graziella nata a VEROLANUOVA il 28/09/1958		ZZNGZL58P68L777B*	(1) Proprieta` per 2/4
2	PENOCCHIO Elisa nata a MANERBIO il 30/07/1987		PNCLSE87L70E884W*	(1) Proprieta` per 1/4
3	PENOCCHIO Federico nato a MANERBIO il 05/11/1981		PNCFR81S05E884R*	(1) Proprieta` per 1/4

TESTAMENTO OLOGRAFO del 24/08/2010 Voltura n. 26104.4/2010 in atti dal 23/11/2010 (protocollo n. BS0382379) Repertorio n.: 175144 Rogante: MONDELLO Sede:

VEROLANUOVA Registrazione: UU Sede: VEROLANUOVA Volume: 9990 n. 573 del 02/11/2010. SUCC. PENOCCHIO GIULIO

Unità immobiliari n. 1

Visura telematica esente per fini istituzionali

* Codice Fiscale Validato in Anagrafe Tributaria



Ufficio Provinciale di Brescia - Territorio
Servizi Catastali

Data: 05/01/2016 - Ora: 17.24.59 Fine
Visura n.: T169553 Pag: 1

Visura per immobile

Situazione degli atti informatizzati al 05/01/2016

Dati della richiesta	Comune di VEROLANUOVA (Codice: L777)		
	Provincia di BRESCIA		
Catasto Terreni	Foglio: 22 Particella: 341		

Immobile

N.	DATI IDENTIFICATIVI			DATI CLASSAMENTO				DATI DERIVANTI DA	
	Foglio	Particella	Sub Porz	Qualità Classe	Superficie(m²) ha are ca	Deduz	Reddito		
1	22	341	-	BOSCO CEDUO U	02 00		Dominicale Euro 0,72 L. 1.400	Agrario Euro 0,06 L. 120	Impianto meccanografico del 01/12/1971
Notifica		Partita							

INTESTATO

N.	DATI ANAGRAFICI		CODICE FISCALE	DIRITTI E ONERI REALI
1	CORRADI Roberto nato a VEROLANUOVA il 23/08/1965		CRRRR165M23L777R*	(1) Proprieta' per 1/1
DATI DERIVANTI DA		DENUNZIA (NEI PASSAGGI PER CAUSA DI MORTE) del 16/05/2015 n. 22812.1/2015 in atti dal 30/10/2015 (protocollo n. BS0278704) Registrazione: UU Sede: BRESCIA Volume: 9990 n. 628 del 08/10/2015 SUCC. GIRELLI ELISA ANNA ASP 13164		

Unità immobiliari n. 1

Visura telematica esente per fini istituzionali

* Codice Fiscale Validato in Anagrafe Tributaria



Ufficio Provinciale di Brescia - Territorio
Servizi Catastali

Data: 05/01/2016 - Ora: 17.27.21 Fine
Visura n.: T170101 Pag: 1

Visura per immobile

Situazione degli atti informatizzati al 05/01/2016

Dati della richiesta	Comune di VEROLANUOVA (Codice: L777)	
Catasto Fabbricati	Provincia di BRESCIA	
Unità immobiliare	Sez. Urb.: NCT Foglio: 22 Particella: 343	

N.	DATI IDENTIFICATIVI				DATI DI CLASSAMENTO				DATI DERIVANTI DA			
	Sezione Urbana	Foglio	Particella	Sub	Zona Cens.	Micro Zona	Categoria	Classe		Consistenza	Superficie Catastale	Rendita
1	NCT	22	343				A/4	6	7,5 vani		Euro 282,76 L. 547.500	VARIAZIONE del 17/11/1987 n. 9332.1/1987 in atti dal 20/09/2000 (protocollo n. 176006) AMPLIAMENTO- P. S. 98/99
Indirizzo VIA CASTELLARO n. 30 piano: T-1;												
Notifica BS0469783/2004												
INTESTATI												
Partita - Mod.58 -												

N.	DATI ANAGRAFICI				CODICE FISCALE	DIRITTI E ONERI REALI
	Sezione Urbana	Foglio	Particella	Sub		
1	FONTANA Angelo nato a MANERBIO il 27/03/1963				FNINGL63C27E884F*	(1) Proprieta' per 1/9
2	FONTANA Carlo nato a MANERBIO il 29/08/1961				FNTRCR61M29E884C	(1) Proprieta' per 1/9
3	FONTANA Riccardo nato a MANERBIO il 10/04/1968				FNTRCR68D10E884V*	(1) Proprieta' per 1/9
4	ZANOLI Teresa nata a VEROLANUOVA il 20/06/1936				ZNLTRS36H60L777S*	(1) Proprieta' per 6/9
DATI DERIVANTI DA						
DENUNZIA (NEI PASSAGGI PER CAUSA DI MORTE) del 01/01/1999 n. 15371.1/1999 in atti dal 26/01/2009 (protocollo n. BS0027427) Registrazione: UU Sede: VEROLANUOVA						
Volume: 123 n: 56 del 21/06/1999 SUCCESIONE FONTANA GIUSEPPE						

Mappali Terreni Correlati

Codice Comune L777 - Sezione - Foglio 22 - Particella 343

Unità immobiliari n. 1

Visura telematica esente per fini istituzionali

* Codice Fiscale Validato in Anagrafe Tributaria



Ufficio Provinciale di Brescia - Territorio
Servizi Catastali

Data: 05/01/2016 - Ora: 17.29.19 Fine
Visura n.: T170555 Pag: 1

Visura per immobile

Situazione degli atti informatizzati al 05/01/2016

Dati della richiesta	Comune di VEROLANUOVA (Codice: L777)	
Catasto Terreni	Provincia di BRESCIA Foglio: 22 Particella: 375	

Area di enti urbani e promiscui

N.	DATI IDENTIFICATIVI			DATI CLASSAMENTO				DATI DERIVANTI DA	
	Foglio	Particella	Sub	Porz	Qualità Classe	Superficie(m ²) ha are ca	Deduz		Reddito
1	22	375	-	-	ENTE URBANO	06 60		Dominicale Agrario	TIPO MAPPALIE del 05/03/1991 n. 1543.1/1991 in atti dal 19/01/2004 (protocollo n. BS0012923)
Notifica					Partita	1			
Annotazioni	variato di superf. comprende il sub 1 e il mapp. 364.								

Mappali Fabbricati Correlati

Codice Comune L777 - Sezione - SezUrb NCT - Foglio 22 - Particella 375

Unità immobiliari n. 1

Visura telematica esente per fini istituzionali

* Codice Fiscale Validato in Anagrafe Tributaria



Ufficio Provinciale di Brescia - Territorio
Servizi Catastali

Data: 01/02/2016 - Ora: 11.53.20 Fine
Visura n.: T130168 Pag: 1

Visura per immobile

Situazione degli atti informatizzati al 01/02/2016

Dati della richiesta	Comune di VEROLANUOVA (Codice: L777)	
Catasto Fabbricati	Provincia di BRESCIA	
Unità immobiliare	Sez. Urb.: NCT Foglio: 22 Particella: 375 Sub.: 5	

DATI IDENTIFICATIVI

N.	DATI IDENTIFICATIVI				DATI DI CLASSAMENTO				DATI DERIVANTI DA			
	Sezione Urbana	Foglio	Particella	Sub	Zona Cens.	Micro Zona	Categoria	Classe		Consistenza	Superficie Catastale	Rendita
1	NCT	22	375	5			A/3	2	5 vani		Euro 258,23	Variazione del 27/04/2006 n. 40391.1/2006 in atti dal 27/04/2006 (protocollo n. BS0114836) VARIAZIONE PER MODIFICA IDENTIFICATIVO
	NCT		376	3								
Indirizzo: VIA CASTELLARO n. 36 piano: T-1;												
Utilità comuni: Sez. Urb.: VER Foglio: 27 Particella: 2097 Sub.: 3												

INTESTATO

N.	DATI ANAGRAFICI		CODICE FISCALE		DIRITTI E ONERI REALI	
1	BOSSONI Vincenzo nato a VEROLANUOVA il 03/03/1964		BSSVCN64C03L77W*		(1) Proprieta' per 1/1	
DATI DERIVANTI DA						
VARIAZIONE D'UFFICIO del 18/06/1992 Voltura n. 17550.1/2006 in atti dal 23/08/2006 (protocollo n. BS0213177) Repertorio n.: 41794 Rogante: MANUELA MONDELLO Sede: VEROLANUOVA Registrazione: UR Sede: VEROLANUOVA n. 833 del 01/07/1992 DIVISIONE D. V. 15146/92 IST.199329/06						

Mappali Terreni Correlati

Codice Comune L777 - Sezione - Foglio 22 - Particella 375

Unità immobiliari n. 1

Visura telematica esente per fini istituzionali

* Codice Fiscale Validato in Anagrafe Tributaria



Ufficio Provinciale di Brescia - Territorio
Servizi Catastali

Visura per immobile

Situazione degli atti informatizzati al 01/02/2016

Data: 01/02/2016 - Ora: 11.54.02 - Fine
Visura n.: T130690 Pag: 1

Dati della richiesta	Comune di VEROLANUOVA (Codice: L777)
Catasto Fabbricati	Provincia di BRESCIA
Unità immobiliare	Sez. Urb.: NCT Foglio: 22 Particella: 375 Sub.: 6

N.	DATI IDENTIFICATIVI				DATI DI CLASSAMENTO				DATI DERIVANTI DA			
	Sezione Urbana NCT	Foglio	Particella	Sub	Zona Cens.	Zona Micro Zona	Categoria	Classe		Consistenza	Superficie Catastale	Rendita
1	NCT	22	375	6			C/6	1	117 m ²		Euro 151,06	VARIAZIONE del 30/04/1992 n. 4888.1/1992 in atti dal 23/08/2006 (protocollo n. BS0213166) ERRATA CATEGORIA IST.199329/06
Indirizzo VIA CASTELLARO n. 36 piano: T-1;												
Notifica BS0256544/2006												
Partita - Mod.58 -												

INTESTATO

N.	DATI ANAGRAFICI	CODICE FISCALE	DIRITTI E ONERI REALI
1	BOSSONI Luca nato a VEROLANUOVA il 28/01/1966	BSSLCU66A28L777F*	(1) Proprieta' per 1/1
DATI DERIVANTI DA			
VARIAZIONE D'UFFICIO del 18/06/1992 Voltura n. 17550.2/2006 in atti dal 23/08/2006 (protocollo n. BS0213177) Repertorio n.: 41794 Rogante: MANUELA MONDELLO Sede: VEROLANUOVA Registrazione: UR Sede: VEROLANUOVA n: 833 del 01/07/1992 DIVISIONE D. V.15146/92 IST.199329/06			

Mappali Terreni Correlati

Codice Comune L777 - Sezione - Foglio 22 - Particella 375

Unità immobiliari n. 1

Visura telematica esente per fini istituzionali

* Codice Fiscale Validato in Anagrafe Tributaria

Visura per immobile

Situazione degli atti informatizzati al 01/02/2016

Dati della richiesta	Comune di VEROLANUOVA (Codice: L777)									
Catasto Fabbricati	Provincia di BRESCIA									
Bene comune non censibile	Sez. Urb.: NCT Foglio: 22 Particella: 375 Sub.: 3									

Bene comune non censibile

N.	DATI IDENTIFICATIVI				DATI DI CLASSAMENTO				DATI DERIVANTI DA				
	Sezione Urbana	Foglio	Particella	Sub	Zona Cens.	Zona	Micro Zona	Categoria		Classe	Consistenza	Superficie Catastale	Rendita
1	NCT	22	375	3									Variazione del 09/06/2006 n. 55300.1/2006 in atti dal 09/06/2006 (protocollo n. BS0161087) VARIAZIONE PER MODIFICA IDENTIFICATIVO
Indirizzo	VIA CASTELLARO piano: T;												

Mappali Terreni Correlati

Codice Comune L777 - Sezione - Foglio 22 - Particella 375

Unità immobiliari n. 1

Visura telematica esente per fini istituzionali

* Codice Fiscale Validato in Anagrafe Tributaria

Visura per immobile

Situazione degli atti informatizzati al 05/01/2016

Dati della richiesta	Comune di VEROLANUOVA (Codice: L777)
Catasto Terreni	Provincia di BRESCIA
Immobile	Foglio: 22 Particella: 374

N.	DATI IDENTIFICATIVI			DATI CLASSAMENTO				DATI DERIVANTI DA	
	Foglio	Particella	Sub Porz	Qualità Classe	Superficie(m²) ha are ca	Deduz	Reddito		
1	22	374	-	VIGNEIO U	04 90		Dominicale Euro 7,59 L. 14.700	Agrario Euro 3,80 L. 7.350	Impianto meccanografico del 01/12/1971
Notifica					Partita		11549		

INTESTATI

N.	DATI ANAGRAFICI	CODICE FISCALE	DIRITTI E ONERI REALI
1	BOSSONI Luca nato a VEROLANUOVA il 28/01/1966	BSSLUCU66A28L777F*	(1) Proprieta` per 1/2
2	BOSSONI Vincenzo nato a VEROLANUOVA il 03/03/1964	BSSVCN64C03L777W*	(1) Proprieta` per 1/2
3	CAPRINI Carlina nata il 17/08/1971		(8) Usufrutto per 1/3
DATI DERIVANTI DA			
SCRITTURA PRIVATA del 15/03/1984 Voltura n. 347384 in atti dal 31/08/1990 Repertorio n.: 40465 Rogante: ANTONIO CODIGNOLA Sede: VEROLANUOVA Registrazione: UR			
Sede: VEROLANUOVA n: 923 del 22/03/1984			

Unità immobiliari n. 1

Visura telematica esente per fini istituzionali

* Codice Fiscale Validato in Anagrafe Tributaria



Ufficio Provinciale di Brescia - Territorio
Servizi Catastali

Data: 05/01/2016 - Ora: 17.31.34 Fine
Visura n.: T171039 Pag: 1

Visura per immobile

Situazione degli atti informatizzati al 05/01/2016

Dati della richiesta	Comune di VEROLANUOVA (Codice: L777)	
Catasto Terreni	Provincia di BRESCIA	
Immobile	Foglio: 22 Particella: 373	

N.	DATI IDENTIFICATIVI			DATI CLASSAMENTO				DATI DERIVANTI DA		
	Foglio	Particella	Sub	Porz	Qualità Classe	Superficie(m ²) ha are ca	Deduz		Reddito	
1	22	373		-	BOSCO CEDUO	03 70		Dominicale Euro 1,34 L. 2.590	Agrario Euro 0,11 L. 222	Impianto meccanografico del 01/12/1971
Notifica										

INTESTATI

N.	DATI ANAGRAFICI	CODICE FISCALE	DIRITTI E ONERI REALI
1	BOSSONI Luca nato a VEROLANUOVA il 28/01/1966	BSSL CU66A28L777F*	(1) Proprieta` per 1/2
2	BOSSONI Vincenzo nato a VEROLANUOVA il 03/03/1964	BSSV CN64C03L777W*	(1) Proprieta` per 1/2
3	CAPRINI Carlina nata il 17/08/1971		(8) Usufrutto per 1/3
DATI DERIVANTI DA		SCRITTURA PRIVATA del 15/03/1984 Voltura n. 347384 in atti dal 31/08/1990 Repertorio n.: 40465 Rogante: ANTONIO CODIGNOLA Sede: VEROLANUOVA Registrazione: UR Sede: VEROLANUOVA n: 923 del 22/03/1984	

Unità immobiliari n. 1

Visura telematica esente per fini istituzionali

* Codice Fiscale Validato in Anagrafe Tributaria

Visura per immobile

Situazione degli atti informatizzati al 05/01/2016

Dati della richiesta	Comune di VEROLANUOVA (Codice: L777)
Catasto Terreni	Provincia di BRESCIA Foglio: 22 Particella: 415

Area di enti urbani e promiscui

N.	DATI IDENTIFICATIVI			DATI CLASSAMENTO				DATI DERIVANTI DA	
	Foglio	Particella	Sub	Porz	Qualità Classe	Superficie(m ²) ha are ca	Deduz		Reddito
1	22	415		-	ENTE URBANO	10 20		Agrario	Tipo mappale del 10/05/2002 n. 3424.2/2002 in atti dal 10/05/2002 (protocollo n. 125098)
Notifica				Partita		1			
Annotazioni		comprende il fg. 22 n. 414,454							

Mappali Fabbricati Correlati

Codice Comune L.777 - Sezione - SezUrb NCT - Foglio 22 - Particella 415

Unità immobiliari n. 1

Visura telematica esente per fini istituzionali

* Codice Fiscale Validato in Anagrafe Tributaria



Ufficio Provinciale di Brescia - Territorio
Servizi Catastali

Data: 01/02/2016 - Ora: 12.01.41 Fine
Visura n.: T136540 Pag: 1

Visura per immobile

Situazione degli atti informatizzati al 01/02/2016

Dati della richiesta	Comune di VEROLANUOVA (Codice: L777)	
Catasto Fabbricati	Provincia di BRESCIA	
Unità immobiliare	Sez. Urb.: NCT Foglio: 22 Particella: 415 Sub.: 1	

N.	DATI IDENTIFICATIVI				DATI DI CLASSAMENTO				DATI DERIVANTI DA			
	Sezione Urbana	Foglio	Particella	Sub	Zona Cens.	Micro Zona	Categoria	Classe		Consistenza	Superficie Catastale	Rendita
1	NCT	22	375	13			A/2	4	6,5 vani	Totale: 157 m ² Totale escluse aree scoperte** : 140 m ²	Euro 402,84	Variazione del 09/11/2015 - Inserimento in visura dei dati di superficie.
Indirizzo Annotazioni												
VIA CASTELLARO n. 40 piano: S1-T-1; classamento e rendita non rettificati entro dodici mesi dalla data di iscrizione in atti della dichiarazione (D.M. 701/94)												

INTESTATO

N.	DATI ANAGRAFICI	CODICE FISCALE	DIRITTI E ONERI REALI
1	BONETTA Giuseppa nata a VEROLANUOVA il 31/05/1944	BNTGPP44E71L777C*	(1) Proprieta' per l/1 bene personale

Mappali Terreni Correlati

Codice Comune L777 - Sezione - Foglio 22 - Particella 375

Unità immobiliari n. 1

Visura telematica esente per fini istituzionali

* Codice Fiscale Validato in Anagrafe Tributaria

** Si intendono escluse le "superfici di balconi, terrazzi e aree scoperte pertinenziali e accessorie, comunicanti o non comunicanti" (cfr. Provvedimento del Direttore dell'Agenzia delle Entrate 29 marzo 2013).



Ufficio Provinciale di Brescia - Territorio
Servizi Catastali

Data: 01/02/2016 - Ora: 12.02.20 Fine
Visura n.: T137049 Pag: 1

Visura per immobile

Situazione degli atti informatizzati al 01/02/2016

Dati della richiesta	Comune di VEROLANUOVA (Codice: L777)		
	Provincia di BRESCIA		
Catasto Fabbricati	Sez. Urb.: NCT Foglio: 22 Particella: 415 Sub.: 2		

Unità immobiliare

N.	DATI IDENTIFICATIVI				DATI DI CLASSAMENTO				DATI DERIVANTI DA			
	Sezione Urbana	Foglio	Particella	Sub	Zona Cens.	Micro Zona	Categoria	Classe		Consistenza	Superficie Catastale	Rendita
1	NCT	22	375	14			A/2	4	6,5 vani	Totale: 171 m ² Totale escluse aree scoperte**: 155 m ²	Euro 402,84	Variazione del 09/11/2015 - Inserimento in visura dei dati di superficie.
Indirizzo VIA CASTELLARO n. 40 piano: T.-1.-2; Annotazioni classamento e rendita non rettificati entro dodici mesi dalla data di iscrizione in atti della dichiarazione (D.M. 701/94)												

INTESTATO

N.	DATI ANAGRAFICI	CODICE FISCALE	DIRITTI E ONERI REALI
1	BONETTA Massimo Alberto nato a MANERBIO il 09/05/1963	BNTMSM63E09E884V*	(1) Proprieta' per 1/1 bene personale

Mappali Terreni Correlati

Codice Comune L777 - Sezione - Foglio 22 - Particella 375

Unità immobiliari n. 1

Visura telematica esente per fini istituzionali

* Codice Fiscale Validato in Anagrafe Tributaria

** Si intendono escluse le "superfici di balconi, terrazzi e aree scoperte pertinenziali e accessorie, comunicanti o non comunicanti" (cfr. Provvedimento del Direttore dell'Agenzia delle Entrate 29 marzo 2013).



Ufficio Provinciale di Brescia - Territorio
Servizi Catastali

Data: 01/02/2016 - Ora: 12.02.51 Fine
Visura n.: T137457 Pag: 1

Visura per immobile

Situazione degli atti informatizzati al 01/02/2016

Dati della richiesta	Comune di VEROLANUOVA (Codice: L777)	
Catasto Fabbricati	Provincia di BRESCIA	
	Sez. Urb.: NCT Foglio: 22 Particella: 415 Sub.: 3	

Bene comune non censibile

N.	DATI IDENTIFICATIVI				DATI DI CLASSAMENTO				DATI DERIVANTI DA		
	Sezione Urbana NCT	Foglio	Particella	Sub	Zona Cens.	Micro Zona	Categoria	Classe		Consistenza	Superficie Catastale
1		22	415	3							
Indirizzo											
VIA CASTELLARO n. 40 piano: T;											

Mappali Terreni Correlati

Codice Comune L777 - Sezione - Foglio 22 - Particella 415

Unità immobiliari n. 1

Visura telematica esente per fini istituzionali

* Codice Fiscale Validato in Anagrafe Tributaria

Visura per immobile

Situazione degli atti informatizzati al 02/02/2016

Dati della richiesta	Comune di VEROLANUOVA (Codice: L777)		
	Provincia di BRESCIA		
Catasto Terreni	Foglio: 22 Particella: 505		

Immobile

N.	DATI IDENTIFICATIVI			DATI CLASSAMENTO			DATI DERIVANTI DA			
	Foglio	Particella	Sub	Porz	Qualità Classe	Superficie(m²) ha are ca		Deduz	Reddito	
1	22	505		-	BOSCO CEDUO	01 40		Dominicale Euro 0,51 L. 980	Agrario Euro 0,04 L. 84	FRAZIONAMENTO del 20/09/1976 n. 22379 in atti dal 30/04/1981
Partita										

INTESTATI

N.	DATI ANAGRAFICI		CODICE FISCALE	DIRITTI E ONERI REALI
1	BONETTA Domenico	Alessandro nato a VEROLANUOVA il 24/05/1948	BNTDNC48E24L777L*	(8) Usufrutto per 1/1 bene personale
2	BONETTA Maria Lucia	nata a MANERBIO il 28/07/1989	BNTMLC89L68E884M*	(2) Nuda proprietà per 1/1
DATI DERIVANTI DA				
ISTRUMENTO (ATTO PUBBLICO) del 18/11/2010 Nota presentata con Modello Unico n. 28352.1/2010 in atti dal 30/11/2010 Repertorio n.: 175344 Rogante: MONDELLO				
MANUELA Sede: VEROLANUOVA Registrazione: Sede: COMPRAVENDITA				

Unità immobiliari n. 1

Visura telematica esente per fini istituzionali

* Codice Fiscale Validato in Anagrafe Tributaria

Visura per immobile

Situazione degli atti informatizzati al 05/01/2016

Dati della richiesta	Comune di VEROLANUOVA (Codice: L777)
Catasto Terreni	Provincia di BRESCIA Foglio: 22 Particella: 377

Area di enti urbani e promiscui

N.	DATI IDENTIFICATIVI			DATI CLASSAMENTO				DATI DERIVANTI DA	
	Foglio	Particella	Sub	Porz	Qualità Classe	Superficie(m²) ha are ca	Deduz		Reddito
1	22	377		-	ENTE URBANO	52 20		Agrario	Tipo mappale del 26/07/2012 n. 222908.1/2012 in atti dal 26/07/2012 (protocollo n. BS0222908) presentato il 26/07/2012 PER AMPLIAMENTO
Notifica						Partita	1		
Annotazioni	di immobile: comprende il fg. 22 n. 503,378								

Mappali Fabbricati Correlati

Codice Comune L777 - Sezione - SezUrb NCT - Foglio 22 - Particella 377

Unità immobiliari n. 1

Visura telematica esente per fini istituzionali

* Codice Fiscale Validato in Anagrafe Tributaria



Ufficio Provinciale di Brescia - Territorio
Servizi Catastali

Visura per immobile

Situazione degli atti informatizzati al 02/02/2016

Data: 02/02/2016 - Ora: 09.49.42 Fine

Visura n.: T46371 Pag: 1

Dati della richiesta	Comune di VEROLANUOVA (Codice: L777)	
Catasto Fabbricati	Provincia di BRESCIA	
Unità immobiliare	Sez. Urb.: NCT Foglio: 22 Particella: 377 Sub.: 3	

Unità immobiliare

N.	DATI IDENTIFICATIVI			DATI DI CLASSAMENTO				DATI DERIVANTI DA					
	Sezione Urbana	Foglio	Particella	Sub	Zona Cens.	Zona	Micro Zona		Categoria	Classe	Consistenza	Superficie Catastale	Rendita
1	NCT	22	377	3				C/6	3	29 m ²		Euro 53,92 L. 104.400	VARIAZIONE NEL CLASSAMENTO del 05/12/2001 n. 27670.1/2001 in atti dal 05/12/2001 (protocollo n. 544500) VARIATIONE DI CLASSAMENTO

Indirizzo

VIA CASTELLARO n. 40 piano: T;

Utilità comuni:

Sez. Urb.: NCT Foglio: 22 Particella: 377 Sub.: 7 Sez. Urb.: NCT Foglio: 22 Particella: 377 Sub.: 8

Annotazioni

classamento proposto con decorsi i termini di cui all'art. 1 comma3 (D.M. 701/94)

INTESTATO

N.	DATI ANAGRAFICI		CODICE FISCALE	DIRITTI E ONERI REALI
1	BONETTA Giuseppe Colombo nato a VEROLANUOVA il 29/07/1946		BNTGPP46L29L777P*	(1) Proprietà per 1/1
DATI DERIVANTI DA				DIRITTI E ONERI REALI
VOLTURA D'UFFICIO del 30/01/2001 n. 23012.1/2012 in atti dal 08/08/2012 (protocollo n. BS0233612) Registrazione: Sede: IST.233594/12 - RETT. QUOTE				

Mappali Terreni Correlati

Codice Comune L777 - Sezione - Foglio 22 - Particella 377

Unità immobiliari n. 1

Visura telematica esente per fini istituzionali

* Codice Fiscale Validato in Anagrafe Tributaria



Ufficio Provinciale di Brescia - Territorio
Servizi Catastali

Data: 02/02/2016 - Ora: 09.50.15 Fine
Visura n.: T46759 Pag: 1

Visura per immobile

Situazione degli atti informatizzati al 02/02/2016

Dati della richiesta	Comune di VEROLANUOVA (Codice: L777)		
	Provincia di BRESCIA		
Catasto Fabbricati	Sez. Urb.: NCT Foglio: 22 Particella: 377 Sub.: 4		

Unità immobiliare

N.	DATI IDENTIFICATIVI				DATI DI CLASSAMENTO				DATI DERIVANTI DA			
	Sezione Urbana	Foglio	Particella	Sub	Zona Cens.	Micro Zona	Categoria	Classe		Consistenza	Superficie Catastale	Rendita
1	NCT	22	377	4			A/2	3	6 vani		Euro 309,87	VARIAZIONE del 11/05/2012 n. 18370.1/2012 in atti dal 11/05/2012 (protocollo n. BS0133297) INSERIMENTO ANNOTAZIONI
Indirizzo												
VIA CASTELLARO n. 40 piano: T-1;												
Utilità comuni:												
Sez. Urb.: NCT Foglio: 22 Particella: 377 Sub.: 7 Sez. Urb.: NCT Foglio: 22 Particella: 377 Sub.: 8												
Annotazioni												
classamento e rendita non rettificati entro dodici mesi dalla data di iscrizione in atti della dichiarazione (D. M. 701/94); di stadio: pendente domanda di attribuzione catastale fabbricati rurali d. l. 70/2011 prot. n. 500587 del 18.10.2011												

INTESTATI

N.	DATI ANAGRAFICI		CODICE FISCALE	DIRITTI E ONERI REALI
	DATI ANAGRAFICI			
1	BONETTA Domenico Alessandro nato a VEROLANUOVA il 24/05/1948		BNTDNC48E24L777L*	(8) Usufrutto per 1/1 bene personale
2	BONETTA Maria Lucia nata a MANERBIO il 28/07/1989		BNTMLC89L68E884M*	(2) Nuda proprietà per 1/1
DATI DERIVANTI DA				
ISTRUMENTO (ATTO PUBBLICO) del 18/11/2010 Nota presentata con Modello Unico n. 28352.1/2010 in atti dal 30/11/2010 Repertorio n.: 175344 Rogante: MONDELLO MANUELA Sede: VEROLANUOVA Registrazione: Sede: COMPRAVENDITA				

Mappali Terreni Correlati

Codice Comune L777 - Sezione - Foglio 22 - Particella 377

Unità immobiliari n. 1

Visura telematica esente per fini istituzionali

* Codice Fiscale Validato in Anagrafe Tributaria

Visura per immobile

Situazione degli atti informatizzati al 02/02/2016

Dati della richiesta	Comune di VEROLANUOVA (Codice: L777)	
Catasto Fabbricati	Provincia di BRESCIA	
Unità immobiliare	Sez. Urb.: NCT Foglio: 22 Particella: 377 Sub.: 6	

N.	DATI IDENTIFICATIVI				DATI DI CLASSAMENTO				DATI DERIVANTI DA			
	Sezione Urbana	Foglio	Particella	Sub	Zona Cens.	Micro Zona	Categoria	Classe		Consistenza	Superficie Catastale	Rendita
1	NCT	22	377	6			D/1				Euro 681,72	VARIAZIONE del 11/05/2012 n. 18370.1/2012 in atti dal 11/05/2012 (protocollo n. BS0133297) INSERIMENTO ANNOTAZIONI
Indirizzo												
VIA CASTELLARO n. 40, CATEGORIA PARIFICATA ALLA D/10 piano: T lotto: RR;												
Utilità comuni:												
Sez. Urb.: NCT Foglio: 22 Particella: 377 Sub.: 7 Sez. Urb.: NCT Foglio: 22 Particella: 377 Sub.: 8												
Annotazioni												
classamento e rendita non rettificati entro dodici mesi dalla data di iscrizione in atti della dichiarazione (D. M. 701/94) ;di stadio: pende domanda di attribuzione catastale fabbricati rurali d. l. 70/2011 prot. n 500587 del 18.10.2011												

INTESTATI

N.	DATI ANAGRAFICI	DATI ANAGRAFICI	CODICE FISCALE	DIRITTI E ONERI REALI
1	BONETTA Domenico Alessandro nato a VEROLANUOVA il 24/05/1948		BNTDNC48E24L777L*	(8) Usufrutto per 1/1 bene personale
2	BONETTA Maria Lucia nata a MANERBIO il 28/07/1989		BNTMLC89L68E884M*	(2) Nuda proprietà per 1/1
DATI DERIVANTI DA				
ISTRUMENTO (ATTO PUBBLICO) del 18/11/2010 Nota presentata con Modello Unico n. 28352.1/2010 in atti dal 30/11/2010 Repertorio n.: 175344 Rogante: MONDELLO MANUELA Sede: VEROLANUOVA Registrazione: Sede: COMPRAVENDITA				

Mappali Terreni Correlati

Codice Comune L777 - Sezione - Foglio 22 - Particella 377

Unità immobiliari n. 1

Visura telematica esente per fini istituzionali

* Codice Fiscale Validato in Anagrafe Tributaria

Visura per immobile

Situazione degli atti informatizzati al 02/02/2016

Dati della richiesta	Comune di VEROLANUOVA (Codice: L777)	
Catasto Fabbricati	Provincia di BRESCIA	
Unità immobiliare	Sez. Urb.: NCT Foglio: 22 Particella: 377 Sub.: 9	

N.	DATI IDENTIFICATIVI				DATI DI CLASSAMENTO				DATI DERIVANTI DA			
	Sezione Urbana	Foglio	Particella	Sub	Zona Cens.	Micro Zona	Categoria	Classe		Consistenza	Superficie Catastale	Rendita
1	NCT	22	377	9			A/2	3	9 vani	Totale: 249 m ² Totale escluse aree scoperte*: 234 m ²	Euro 464,81	Variazione del 09/11/2015 - Inserimento in visura dei dati di superficie.
Indirizzo VIA CASTELLARO n. 40 piano: T-1-2;												
Annotazioni classamento e rendita non rettificati entro dodici mesi dalla data di iscrizione in atti della dichiarazione (D.M. 701/94)												

INTESTATO

N.	DATI ANAGRAFICI	CODICE FISCALE	DIRITTI E ONERI REALI
1	BONETTA Giuseppe Colombo nato a VEROLANUOVA il 29/07/1946	BNTGPP46L29L777P*	(1) Proprieta` per l/1

Mappali Terreni Correlati

Codice Comune L777 - Sezione - Foglio 22 - Particella 377

Unità immobiliari n. 1

Visura telematica esente per fini istituzionali

* Codice Fiscale Validato in Anagrafe Tributaria

** Si intendono escluse le "superfici di balconi, terrazzi e aree scoperte pertinenziali e accessorie, comunicanti o non comunicanti" (cfr. Provvedimento del Direttore dell'Agenzia delle Entrate 29 marzo 2013).

Visura per immobile

Situazione degli atti informatizzati al 02/02/2016

Dati della richiesta	Comune di VEROLANUOVA (Codice: L777)	
	Provincia di BRESCIA	
Catasto Fabbricati	Sez. Urb.: NCT Foglio: 22 Particella: 377 Sub.: 10	

Unità immobiliare

N.	DATI IDENTIFICATIVI				DATI DI CLASSAMENTO				DATI DERIVANTI DA			
	Sezione Urbana	Foglio	Particella	Sub	Zona Cens.	Micro Zona	Categoria	Classe		Consistenza	Superficie Catastale	Rendita
1	NCT	22	377	10			D/10				Euro 1.570,00	VARIAZIONE NEL CLASSAMENTO del 09/04/2013 n. 15143.1/2013 in atti dal 09/04/2013 (protocollo n. BS0076547) VARIAZIONE DI CLASSAMENTO
Indirizzo VIA CASTELLARO n. 40 piano: T-1;												
Annotazioni Classamento e rendita validati (D.M. 701/94)												

INTESTATO

N.	DATI ANAGRAFICI	CODICE FISCALE	DIRITTI E ONERI REALI
1	BONETTA Giuseppe Colombo nato a VEROLANUOVA il 29/07/1946	BNTGPP46L29L777P*	(1) Proprieta per I/I

Mappali Terreni Correlati

Codice Comune L777 - Sezione - Foglio 22 - Particella 377

Unità immobiliari n. 1

Visura telematica esente per fini istituzionali

* Codice Fiscale Validato in Anagrafe Tributaria



Ufficio Provinciale di Brescia - Territorio
Servizi Catastali

Data: 05/01/2016 - Ora: 17.33.47 Fine
Visura n.: T171503 Pag: 1

Visura per immobile

Situazione degli atti informatizzati al 05/01/2016

Dati della richiesta	Comune di VEROLANUOVA (Codice: L777)	
Catasto Terreni	Provincia di BRESCIA Foglio: 22 Particella: 504	

Immobile

N.	DATI IDENTIFICATIVI			DATI CLASSAMENTO				DATI DERIVANTI DA		
	Foglio	Particella	Sub	Porz	Qualità Classe	Superficie(m²) ha are ca	Deduz		Reddito	
1	22	504		-	SEM IRR ARB U	34 00	I24A	Dominicale Euro 35,12 L. 68.000	Agrario Euro 36,88 L. 71.400	FRAZIONAMENTO del 20/09/1976 n. 22379 in atti dal 30/04/1981

Notifica

INTESTATO

N.	DATI ANAGRAFICI		DATI FISCALE		DIRITTI E ONERI REALI
1	BONETTA Giuseppe Colombo nato a VEROLANUOVA il 29/07/1946		BNTGPP46L29L777P*		(1) Proprieta' per 1/1 bene personale
DATI DERIVANTI DA					
ISTRUMENTO (ATTO PUBBLICO) del 16/12/2003 Nota presentata con Modello Unico n. 70.1/2004 in atti dal 05/01/2004 Repertorio n.: 77530 Rogante: RICCA PIERGIUSEPPE					
Sede: PONTEVICO Registrazione: Sede: COMPRAVENDITA					

Unità immobiliari n. 1

Visura telematica esente per fini istituzionali

* Codice Fiscale Validato in Anagrafe Tributaria



Ufficio Provinciale di Brescia - Territorio
Servizi Catastali

Visura per immobile

Situazione degli atti informatizzati al 05/01/2016

Data: 05/01/2016 - Ora: 17.34.35 Fine

Visura n.: T171687 Pag: 1

Dati della richiesta	Comune di VEROLANUOVA (Codice: L777)	
Catasto Terreni	Provincia di BRESCIA	
	Foglio: 22 Particella: 613	

Immobile

N.	DATI IDENTIFICATIVI			DATI CLASSAMENTO				DATI DERIVANTI DA		
	Foglio	Particella	Sub	Porz	Qualità Classe	Superficie(m²) ha are ca	Deduz		Reddito	
1	22	613		-	SEM IRR ARB U	01 10	I24A	Dominicale Euro 1,14	Agrario Euro 1,19	FRAZIONAMENTO del 21/10/2005 n. 324010.1/2005 in atti dal 21/10/2005 (protocollo n. BS0324010)
Notifica				Partita						
Annotazioni				sf						

INTESTATO

N.	DATI ANAGRAFICI	CODICE FISCALE	DIRITTI E ONERI REALI
1	BONETTA Giuseppe Colombo nato a VEROLANUOVA il 29/07/1946	BNTGPP46L29L777P*	(1) Proprieta' per 1/1
DATI DERIVANTI DA		VOLTURA D'UFFICIO del 09/02/2006 n. 5185.1/2006 in atti dal 10/03/2006 (protocollo n. BS0065188) Registrazione: Sede: RETTIFICA VEDI TRASC.6174/06 BS	

Unità immobiliari n. 1

Visura telematica esente per fini istituzionali

* Codice Fiscale Validato in Anagrafe Tributaria



Ufficio Provinciale di Brescia - Territorio
Servizi Catastali

Data: 05/01/2016 - Ora: 17.36.05 Fine
Visura n.: T172001 Pag: 1

Visura per immobile

Situazione degli atti informatizzati al 05/01/2016

Dati della richiesta	Comune di VEROLANUOVA (Codice: L777)	
Catasto Terreni	Provincia di BRESCIA	
	Foglio: 23 Particella: 53	

Immobile

N.	DATI IDENTIFICATIVI			DATI CLASSAMENTO				DATI DERIVANTI DA		
	Foglio	Particella	Sub	Porz	Qualità Classe	Superficie(m²) ha are ca	Deduz		Reddito	
1	23	53		-	SEMIN IRRIG 1	36 60	124A	Dominicale Euro 35,91 L. 69.540	Agrario Euro 39,69 L. 76.860	Impianto meccanografico del 01/12/1971

Notifica

INTESTATI

N.	DATI ANAGRAFICI	DATI ANAGRAFICI	CODICE FISCALE	DIRITTI E ONERI REALI
1	PELUCCO Giancarlo nato a VEROLANUOVA il 09/09/1953		PLCGCR53P09L777J*	(1) Proprietà per 1/2
2	PELUCCO Sandra Angela Teresa nata a VEROLANUOVA il 05/03/1963		PLCGDR63C45L777X*	(1) Proprietà per 1/2

DATI DERIVANTI DA

DENUNZIA (NEL PASSAGGI PER CAUSA DI MORTE) del 28/12/2006 n. 9088.1/2007 in atti dal 26/04/2007 (protocollo n. BS0201875) Registrazione: UU Sede: VEROLANUOVA
Volume: 165 n. 30 del 05/04/2007 SUCCESSIONE PELUCCO FELICE

Unità immobiliari n. 1

Visura telematica esente per fini istituzionali

* Codice Fiscale Validato in Anagrafe Tributaria

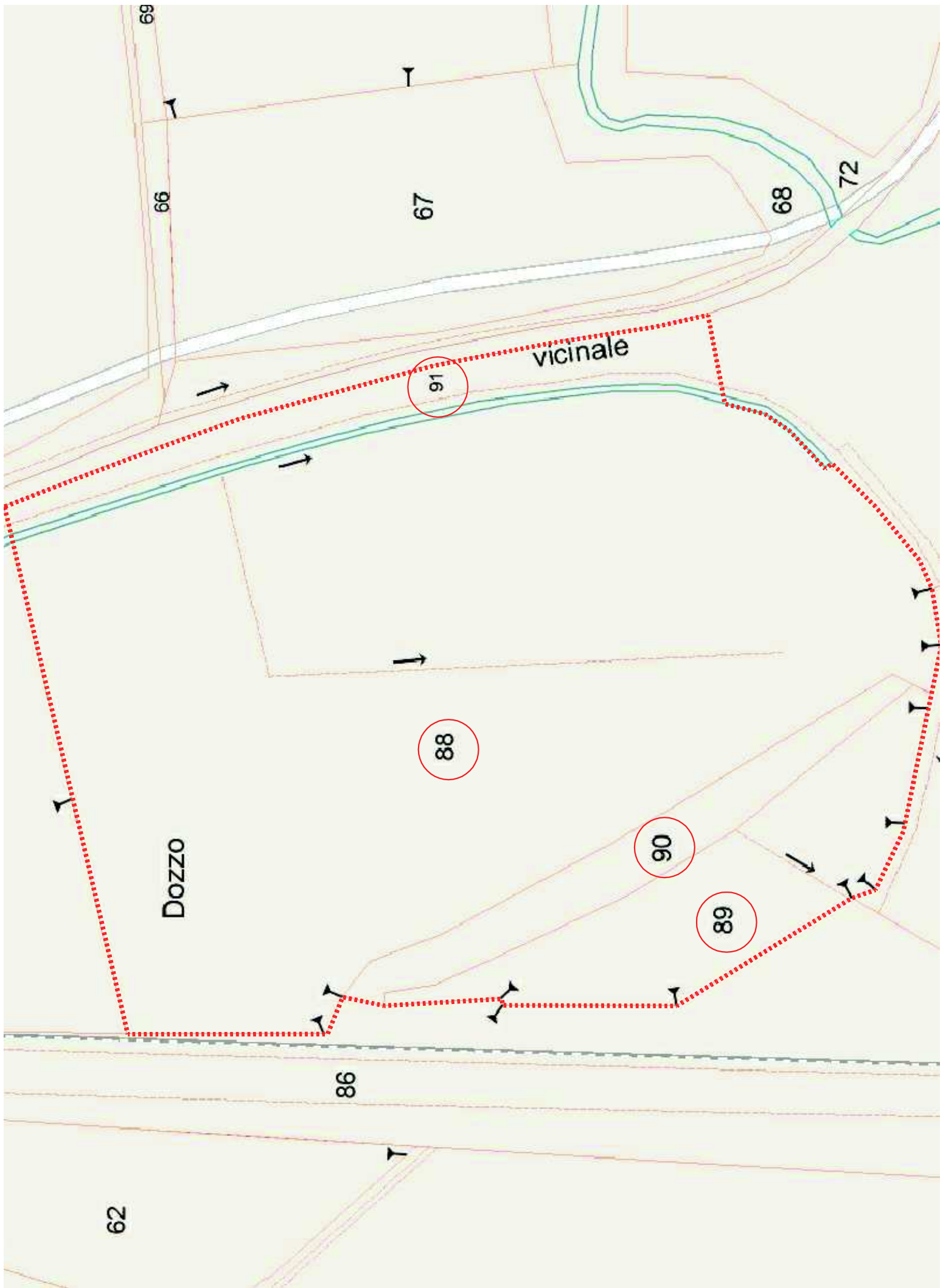

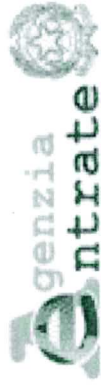

Ufficio Provinciale di Brescia - Territorio
Servizi Catastali

Data: 19/08/2015 - Ora: 09.26.30 Fine
Visura n.: T13301 Pag: 1

Visura per immobile

Situazione degli atti informatizzati al 19/08/2015

Dati della richiesta	Comune di VEROLANUOVA (Codice: L777)		
	Provincia di BRESCIA		
Catasto Terreni	Foglio: 23 Particella: 88		

Immobile

N.	DATI IDENTIFICATIVI			DATI CLASSAMENTO				DATI DERIVANTI DA			
	Foglio	Particella	Sub	Porz	Qualità Classe	Superficie(m²) ha are ca	Deduz		Reddito		
1	23	88		-	SEMIN IRRIG 1	1 81 80	I24A	<table style="width: 100%; border-collapse: collapse;"> <tr> <td style="width: 50%;">Dominicale Euro 178,39 L. 345.420</td> <td style="width: 50%;">Agrario Euro 197,17 L. 381.780</td> </tr> </table>	Dominicale Euro 178,39 L. 345.420	Agrario Euro 197,17 L. 381.780	Impianto meccanografico del 01/12/1971
Dominicale Euro 178,39 L. 345.420	Agrario Euro 197,17 L. 381.780										
Notifica				Partita		11656					

INTESTATO

N.	DATI ANAGRAFICI	CODICE FISCALE	DIRITTI E ONERI REALI
1	COLLA Pierino nato a VEROLANUOVA il 24/07/1930 SCRITTURA PRIVATA del 04/11/1980 Voltura n. 246880 in atti dal 31/08/1990 Repertorio n.: 27330 Rogante: ANTONIO CODIGNOLA Sede: VEROLANUOVA Registrazione: UR	CLLPRN30L24L777A*	(1) Proprieta` per 1000/1000
Sede: VEROLANUOVA n: 2352 del 10/11/1980			

Unità immobiliari n. 1

Visura telematica esente per fini istituzionali



Ufficio Provinciale di Brescia - Territorio
Servizi Catastali

Data: 19/08/2015 - Ora: 09.27.19 Fine
Visura n.: T13490 Pag: 1

Visura per immobile

Situazione degli atti informatizzati al 19/08/2015

Dati della richiesta	Comune di VEROLANUOVA (Codice: L777)		
	Provincia di BRESCIA		
Catasto Terreni	Foglio: 23 Particella: 89		

Immobile

N.	DATI IDENTIFICATIVI		DATI CLASSAMENTO				DATI DERIVANTI DA				
	Foglio	Particella	Sub	Porz	Qualità Classe	Superficie(m²) ha are ca		Deduz	Reddito		
1	23	89		-	SEMIN IRRIG 2	26 30	I24A	<table style="width: 100%; border-collapse: collapse;"> <tr> <td style="width: 50%;">Dominicale Euro 23,77 L. 46.025</td> <td style="width: 50%;">Agrario Euro 25,81 L. 49.970</td> </tr> </table>	Dominicale Euro 23,77 L. 46.025	Agrario Euro 25,81 L. 49.970	Impianto meccanografico del 01/12/1971
Dominicale Euro 23,77 L. 46.025	Agrario Euro 25,81 L. 49.970										
Notifica				Partita		11656					

INTESTATO

N.	DATI ANAGRAFICI	CODICE FISCALE	DIRITTI E ONERI REALI
1	COLLA Pierino nato a VEROLANUOVA il 24/07/1930 SCRITTURA PRIVATA del 04/11/1980 Voltura n. 246880 in atti dal 31/08/1990 Repertorio n.: 27330 Rogante: ANTONIO CODIGNOLA Sede: VEROLANUOVA Registrazione: UR Sede: VEROLANUOVA n: 2352 del 10/11/1980	CLLPRN30L24L777A*	(1) Proprieta' per 1000/1000

Unità immobiliari n. 1

Visura telematica esente per fini istituzionali

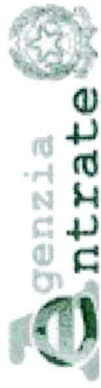

Ufficio Provinciale di Brescia - Territorio
Servizi Catastali

Data: 19/08/2015 - Ora: 09.27.57 Fine
Visura n.: T13643 Pag: 1

Visura per immobile

Situazione degli atti informatizzati al 19/08/2015

Dati della richiesta	Comune di VEROLANUOVA (Codice: L777)		
	Provincia di BRESCIA		
Catasto Terreni	Foglio: 23 Particella: 90		

Immobile

N.	DATI IDENTIFICATIVI			DATI CLASSAMENTO				DATI DERIVANTI DA			
	Foglio	Particella	Sub	Porz	Qualità Classe	Superficie(m²) ha are ca	Deduz		Reddito		
1	23	90		-	BOSCO CEDUO	13 10		<table style="width: 100%; border-collapse: collapse;"> <tr> <td style="width: 50%;">Dominicale Euro 4,74 L. 9.170</td> <td style="width: 50%;">Agrario Euro 0,41 L. 786</td> </tr> </table>	Dominicale Euro 4,74 L. 9.170	Agrario Euro 0,41 L. 786	Impianto meccanografico del 01/12/1971
Dominicale Euro 4,74 L. 9.170	Agrario Euro 0,41 L. 786										
Notifica				Partita		11656					

INTESTATO

N.	DATI ANAGRAFICI	CODICE FISCALE	DIRITTI E ONERI REALI
1	COLLA Pierino nato a VEROLANUOVA il 24/07/1930 SCRITTURA PRIVATA del 04/11/1980 Voltura n. 246880 in atti dal 31/08/1990 Repertorio n.: 27330 Rogante: ANTONIO CODIGNOLA Sede: VEROLANUOVA Registrazione: UR	CLLPRN30L24L777A*	(1) Proprieta` per 1000/1000
Sede: VEROLANUOVA n. 2352 del 10/11/1980			

Unità immobiliari n. 1

Visura telematica esente per fini istituzionali



Ufficio Provinciale di Brescia - Territorio
Servizi Catastali

Data: 19/08/2015 - Ora: 09.28.35 Fine
Visura n.: T13776 Pag: 1

Visura per immobile

Situazione degli atti informatizzati al 19/08/2015

Dati della richiesta	Comune di VEROLANUOVA (Codice: L777)	
	Provincia di BRESCIA	
Catasto Terreni	Foglio: 23 Particella: 91	

Immobile

N.	DATI IDENTIFICATIVI			DATI CLASSAMENTO			DATI DERIVANTIDA		
	Foglio	Particella	Sub	Porz	Qualità Classe	Superficie(m ²) ha are ca		Deduz	Reddito
1	23	91	-	-	BOSCO CEDUO	15 60		Dominicale Euro 5,64 L. 10.920	Agrario Euro 0,48 L. 936

Notifica

Partita 11656

INTESTATO

N.	DATI ANAGRAFICI	DATI ANAGRAFICI	CODICE FISCALE	DIRITTI E ONERI REALI
1	COLLA Pierino nato a VEROLANUOVA il 24/07/1930		CLLPRN30L24L777A *	(1) Proprieta' per 1000/1000
DATI DERIVANTI DA		SCRITTURA PRIVATA del 04/11/1980 Voltura n. 246880 in atti dal 31/08/1990 Repertorio n.: 27330 Rogante: ANTONIO CODIGNOLA Sede: VEROLANUOVA Registrazione: UR		
		Sede: VEROLANUOVA n: 2352 del 10/11/1980		

Unità immobiliari n. 1

Visura telematica esente per fini istituzionali